FOR RENT

賃料	管理費等
70,000円	0円

駅まで平坦 ２Ｆ以上

【外観】

【間取り図】

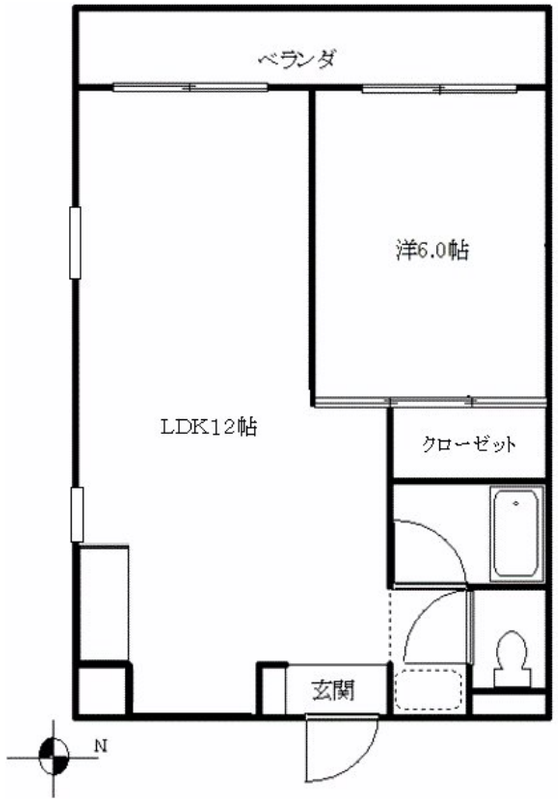

※図面と現況が異なる場合は現況が優先となります。

※間取りの「S」はサービスルーム(納戸)です。

間取り	1LDK		
敷金	1ヶ月	礼金	無
敷引／償却金	- -	保証金	-
物件種別	マンション		
建物名・部屋番号	ガーデンスクウェア本郷台　306号室		
物件所在地	神奈川県横浜市栄区桂町158-3		
交通	根岸線　本郷台駅　徒歩8分 東海道本線（東日本）　大船駅　徒歩31分		
間取詳細	LDK(12畳) 洋室(6畳)		
構造･規模	鉄筋コンクリート 4階建 3階		
専有面積	37.5㎡	向き	西
築年月	1987年6月	契約期間	2年
損害保険	有 20,000円 24ヶ月	入居時期	2024年5月上旬
駐車場	有(敷地内) 15000円/月～ 駐輪場 バイク置き場		
設備	ガスコンロ設置可 バス・トイレ別 バス有 シャワー トイレ有 温水洗浄便座 ＣＡＴＶ 光ファイバー		
その他費用	[月次費用]　引落手数料：330円		
入居諸条件	二人可 子供可 単身可		
保証会社	必須 (全保連)　家賃総額の50%		
備考			

情報更新日2024年5月17日　　No.ga-denh26

お問合せ先

神奈川県知事（9）第15260号
全国宅地建物取引業協会

株式会社司地所 株式会社司地所

神奈川県横浜市栄区桂町１５８番地９
TEL:045-892-9211　　FAX:045-892-4300
E-mail : info@tukasa-jisho.co.jp
URL : http://www.tukasa-jisho.co.jp

←携帯サイトから物件詳細を閲覧できます！

取引態様	手数料負担の割合	貸主		借主	100%
仲介元付（専任）	手数料配分の割合	元付	100%	客付	

不動産コード：9447　　物件管理コード：10000000000000000000000010646774

※取引条件の有効期限は情報更新日より30日間となります。